

۱- عنوان خدمت: صدور / اصلاح / تمدید پروانه اشتغال ساخت منابع پرتو		۲- شناسه خدمت: ۱۳۰۳۱۶۳۴۱۴۲	
۳- ارابه خدمت	نام دستگاه اجرایی: مرکز نظام ایمنی هسته ای کشور		
	نام دستگاه مادر: سازمان انرژی اتمی ایران		
۴- مشخصات خدمت	شرح خدمت ارائه مجوز/پروانه مدت دار به متقاضی جهت کار با اشعه		
	نوع خدمت	<input type="checkbox"/> خدمت به شهروندان (G2C) <input checked="" type="checkbox"/> خدمت به کسب و کار (G2B) <input type="checkbox"/> خدمت به دیگر دستگاه های دولتی (G2G)	
	ماهیت خدمت	<input checked="" type="checkbox"/> حاکمیتی <input type="checkbox"/> تصدی گری	
	سطح خدمت	<input checked="" type="checkbox"/> ملی <input type="checkbox"/> منطقه ای <input type="checkbox"/> استانی <input type="checkbox"/> شهری <input type="checkbox"/> روستایی	
	رویداد مرتبط با:	<input type="checkbox"/> تولد <input type="checkbox"/> آموزش <input checked="" type="checkbox"/> سلامت <input type="checkbox"/> مالیات <input checked="" type="checkbox"/> کسب و کار <input type="checkbox"/> تامین اجتماعی <input type="checkbox"/> ثبت مالکیت <input type="checkbox"/> تاسیسات شهری <input type="checkbox"/> بیمه <input type="checkbox"/> ازدواج <input type="checkbox"/> بازنشستگی <input checked="" type="checkbox"/> مدارک و گواهینامه ها <input type="checkbox"/> وفات <input type="checkbox"/> سایر	
	نحوه آغاز خدمت	<input checked="" type="checkbox"/> تقاضای گیرنده خدمت <input type="checkbox"/> فرارسیدن زمانی مشخص <input type="checkbox"/> رخداد رویدادی مشخص <input type="checkbox"/> تشخیص دستگاه <input type="checkbox"/> سایر: ...	
	مدارک لازم برای انجام خدمت	تصویر فرم تایید ثبت نام در سامانه الکترونیک قضایی (ثنا) تصویر شناسنامه تصویر کارت ملی تصویر گواهی دوره آموزش حفاظت در برابر اشعه تصویر مدرک تحصیلی فرم سلامت کارکنان منابع دستورالعمل تعمیر و نگهداری	
	قوانین و مقررات بالادستی	قانون سازمان انرژی اتمی ایران مصوب ۱۳۵۳ قانون حفاظت در برابر اشعه مصوب ۱۳۶۸	
	آمار تعداد خدمت گیرندگان	۱۰ خدمت گیرندگان در : ماه <input type="checkbox"/> فصل <input type="checkbox"/> سال <input checked="" type="checkbox"/>	
	متوسط مدت زمان ارابه خدمت:	متوسط زمان صدور مجوز ۱۰ روز/ متوسط زمان تمدید مجوز ۱۰ روز/ متوسط زمان اصلاح مجوز ۵ روز	
	تواتر	یکبار برای همیشه <input type="checkbox"/> عدم مصداق <input type="checkbox"/> ۱ بار در: ماه <input type="checkbox"/> فصل <input type="checkbox"/> سال <input checked="" type="checkbox"/>	
	تعداد بار مراجعه حضوری	ندارد	
۵- جزئیات خدمت	هزینه ارابه خدمت (ریال) به	مبلغ (مبالغ)	شماره حساب (های) بانکی
	خدمت گیرندگان	۱۰۰۰۰۰۰۰۰ (صدور و تمدید)	۴۰۰۱۰۰۴۹۰۸۰۰۳۰۴۲
		۵۰۰۰۰۰۰ (اصلاح)	۴۰۰۱۰۰۴۹۰۸۰۰۳۰۴۲
۶- نحوه دسترسی	آدرس وبگاه خدمت:		
	https://www.nrpdsys.nrpd.ir		
	نام سامانه مربوط به خدمت:		
مراحل خدمت	نوع ارائه	سامانه یکپارچه نظارت و ارزیابی پرتوی (سیناپ)	
		رسانه ارتباطی خدمت	

			<input checked="" type="checkbox"/> الکترونیکی <input type="checkbox"/> اینترنتی <input type="checkbox"/> پست الکترونیک <input type="checkbox"/> تلفن گویا یا مرکز تماس <input checked="" type="checkbox"/> پیام کوتاه <input type="checkbox"/> سایر	<input type="checkbox"/> تلفن همراه <input type="checkbox"/> ارسال پستی	در مرحله اطلاع رسانی خدمت
		<input type="checkbox"/> غیرالکترونیکی	دگر ضرورت مراجعه حضوری <input type="checkbox"/> جهت احراز اصالت فرد <input type="checkbox"/> جهت احراز اصالت مدرک <input type="checkbox"/> نبود زیرساخت ارتباطی مناسب <input type="checkbox"/> سایر:	مراجعه به دستگاه: <input type="checkbox"/> ملی <input type="checkbox"/> استانی <input type="checkbox"/> شهرستانی	
		<input checked="" type="checkbox"/> الکترونیکی <input type="checkbox"/> اینترنتی <input type="checkbox"/> پست الکترونیک <input type="checkbox"/> تلفن گویا یا مرکز تماس <input type="checkbox"/> دفاتر پیشخوان شماره قرارداد و اگذاری خدمات به دفاتر پیشخوان: <input type="checkbox"/> عناوین مشابه دفاتر پیشخوان <input type="checkbox"/> سایر	<input type="checkbox"/> تلفن همراه <input type="checkbox"/> ارسال پستی <input type="checkbox"/> پیام کوتاه	در مرحله درخواست خدمت	
		<input type="checkbox"/> غیرالکترونیکی	دگر ضرورت مراجعه حضوری <input type="checkbox"/> جهت احراز اصالت فرد <input type="checkbox"/> جهت احراز اصالت مدرک <input type="checkbox"/> نبود زیرساخت ارتباطی مناسب <input type="checkbox"/> سایر: تعجیل متقاضی در ارائه درخواست	مراجعه به دستگاه: <input type="checkbox"/> ملی <input type="checkbox"/> استانی <input type="checkbox"/> شهرستانی	
		<input checked="" type="checkbox"/> الکترونیکی <input type="checkbox"/> اینترنتی <input type="checkbox"/> پست الکترونیک <input type="checkbox"/> سایر	<input type="checkbox"/> اینترنتی <input type="checkbox"/> سایر	مرحله تولید خدمت (فرایند داخل دستگاه یا ارتباط با دیگر دستگاه ها)	
		<input type="checkbox"/> غیرالکترونیکی	دگر ضرورت مراجعه حضوری		
		<input checked="" type="checkbox"/> الکترونیکی <input type="checkbox"/> اینترنتی <input type="checkbox"/> پست الکترونیک <input type="checkbox"/> تلفن گویا یا مرکز تماس <input type="checkbox"/> دفاتر پیشخوان شماره قرارداد و اگذاری خدمات به دفاتر پیشخوان: <input type="checkbox"/> عناوین مشابه دفاتر پیشخوان <input checked="" type="checkbox"/> سایر (کارپوشه ملی ایرانیان در بستر pgsb)	<input type="checkbox"/> تلفن همراه <input type="checkbox"/> ارسال پستی <input checked="" type="checkbox"/> پیام کوتاه	در مرحله ارائه خدمت	
		<input type="checkbox"/> غیرالکترونیکی	دگر ضرورت مراجعه حضوری <input type="checkbox"/> جهت احراز اصالت فرد <input type="checkbox"/> جهت احراز اصالت مدرک <input type="checkbox"/> نبود زیرساخت ارتباطی مناسب <input type="checkbox"/> سایر: تعجیل متقاضی برای دریافت پاسخ	مراجعه به دستگاه: <input type="checkbox"/> ملی <input type="checkbox"/> استانی <input type="checkbox"/> شهرستانی	
۷- ارتباط خدمت با سایر سامانه ها	نام سامانه های دیگر	فیلدهای مورد تبادل	استفاده الکترونیکی برخط online دسته ای (Batch)	استفاده الکترونیکی غیر الکترونیکی	
			<input type="checkbox"/>	<input type="checkbox"/>	<input type="checkbox"/>

<input type="checkbox"/>	<input type="checkbox"/>	<input type="checkbox"/>			
<input type="checkbox"/>	<input type="checkbox"/>	<input type="checkbox"/>			
<input type="checkbox"/>	<input type="checkbox"/>	<input type="checkbox"/>			

نام دستگاه دیگر	نام سامانه های دستگاه دیگر	فیلدهای موردتبادل	مبلغ (در صورت پرداخت هزینه)	استعلام الکترونیکی		اگر استعلام غیرالکترونیکی است، استعلام توسط: دستگاه
				بخش: online	دسته ای (Batch)	
بانک مرکزی	شاپرک	اطلاعات پرداخت	-	<input checked="" type="checkbox"/>	<input type="checkbox"/>	<input type="checkbox"/> دستگاه <input type="checkbox"/> مراجعه کننده
				<input type="checkbox"/>	<input type="checkbox"/>	<input type="checkbox"/> دستگاه <input type="checkbox"/> مراجعه کننده
				<input type="checkbox"/>	<input type="checkbox"/>	<input type="checkbox"/> دستگاه <input type="checkbox"/> مراجعه کننده

۹- عناوین فرایندهای خدمت	۱- معرفی مرکز
	۲- ثبت درخواست توسط متقاضی
	۳- بررسی درخواست توسط واحد قانونی
	۴- تایید مدیر کل
	۵- صدور مجوز

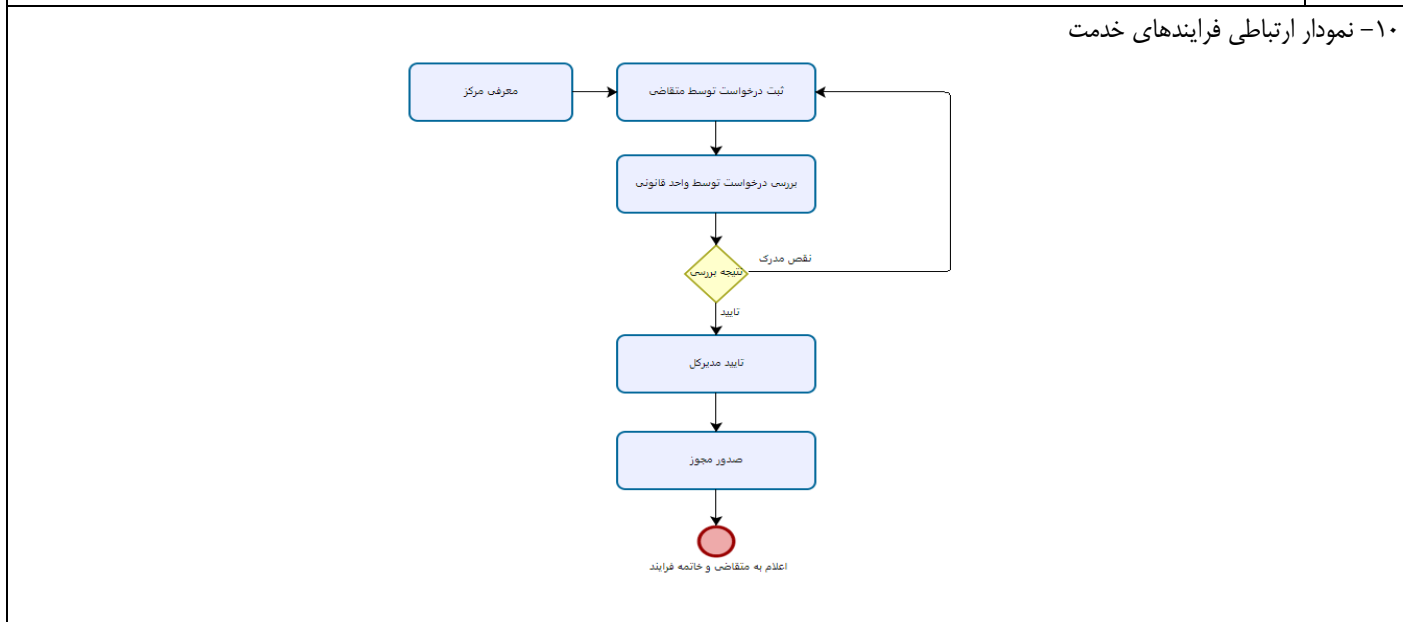

نام و نام خانوادگی تکمیل کننده فرم: کارشناس واحد مربوطه	تلفن: ۵۷۸۱۷ (۰۲۱)	پست الکترونیک: nrpd@aeoi.org.ir	واحد مربوطه: مرکز نظام ایمنی هسته ای کشور
--	----------------------	------------------------------------	--

ردیف	عنوان مجوز	نوع مجوز	مستندات قانونی (مصوبه، بخشنامه، آیین نامه)	مدارک مورد نیاز	مدت اعتبار	هزینه (ریال)	متقاضی مجوز			فرآیند صدور مجوز		مراجع ناظر	زمان تقریبی فرآیند مجوز (روز / ساعت)	فرآیند مجوز		توضیحات
							حقیقی	حقوقی	دولتی	مشترب * اختصاصی	غیر الکترونیکی			الکترونیکی *		
۱	پروانه اشتغال ساخت منابع پرتو	صدور	قانون سازمان انرژی اتمی ایران مصوب ۱۳۵۳ قانون حفاظت در برابر اشعه مصوب ۱۳۶۸	تصویر فرم تایید ثبت نام در سامانه الکترونیک قضایی (ثنا) تصویر شناسنامه تصویر کارت ملی تصویر گواهی دوره آموزش حفاظت در برابر اشعه تصویر مدرک تحصیلی	بر اساس ضابطه مجوز ۱۰۰۰۰۰۰۰۰۰۰۰				*	سازمان انرژی اتمی ایران	۱۰	*			

